

VISTA FRONTAL VIVIENDA TIPO

INDICE	
1	PORTADA
2	PLANTA DE CONJUNTO - ARGENTINA CONTRERAS
3	PLANTA DE CONJUNTO - ROSSALIA GUZMÁN
4	PLANTA AMUEBLADA VIVIENDA TIPO DE 2 HABITACIONES
5	ELEVACIONES Y SECCIONES
6	PLANTA DIMENSIONADA
7	PLANTA ESTRUCTURAL
8	PLANTA ELÉCTRICA
9	PLANTA INSTALACIONES SANITARIAS

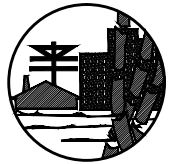

FONPER

calle Gustavo M. Ricart esq. Agustín Lara, Ens. Serralles
Santo Domingo, República Dominicana.

**DIRECCION DE PROYECTOS
DE CONSTRUCCION Y EDIFICACIONES**

PROYECTO VIVIENDA ECONOMICA DOS DORMITORIOS	1	9
	NOMBRE DE HOJA	
ESCALA INDICADA	PORTADA	
	INDICADA	

DISEÑO ARQUITECTONICO:	ARQ. FRANCISCO MARTINEZ	CODIA:	
CALCULO ESTRUCTURAL:	ING. OLIVER SORIANO	CODIA:	
DISEÑO ELECTRICO:	ING. JOSE FILMONT	CODIA:	
DISEÑO SANITARIO:	ARQ. FRANCISCO MARTINEZ	CODIA:	
ESTUDIO GEOTECNICO:		CODIA:	
DISEÑO DE PAISAJE:		CODIA:	
DIBUJO:	ARQ. MARIANO RODRIGUEZ	CODIA:	

ENERO 2020
FECHA

ARQ. HENRY TAVAREZ
FIRMA APROBATORIA

SELLO INSTITUCION

BENEFICIARIA ARGENTINA CONTRERAS TORIBIO DE CABRERA
 VIVIENDA ECONOMICA 2 DORMITORIOS
 AREA DE CONSTRUCCION = 48.40 m²

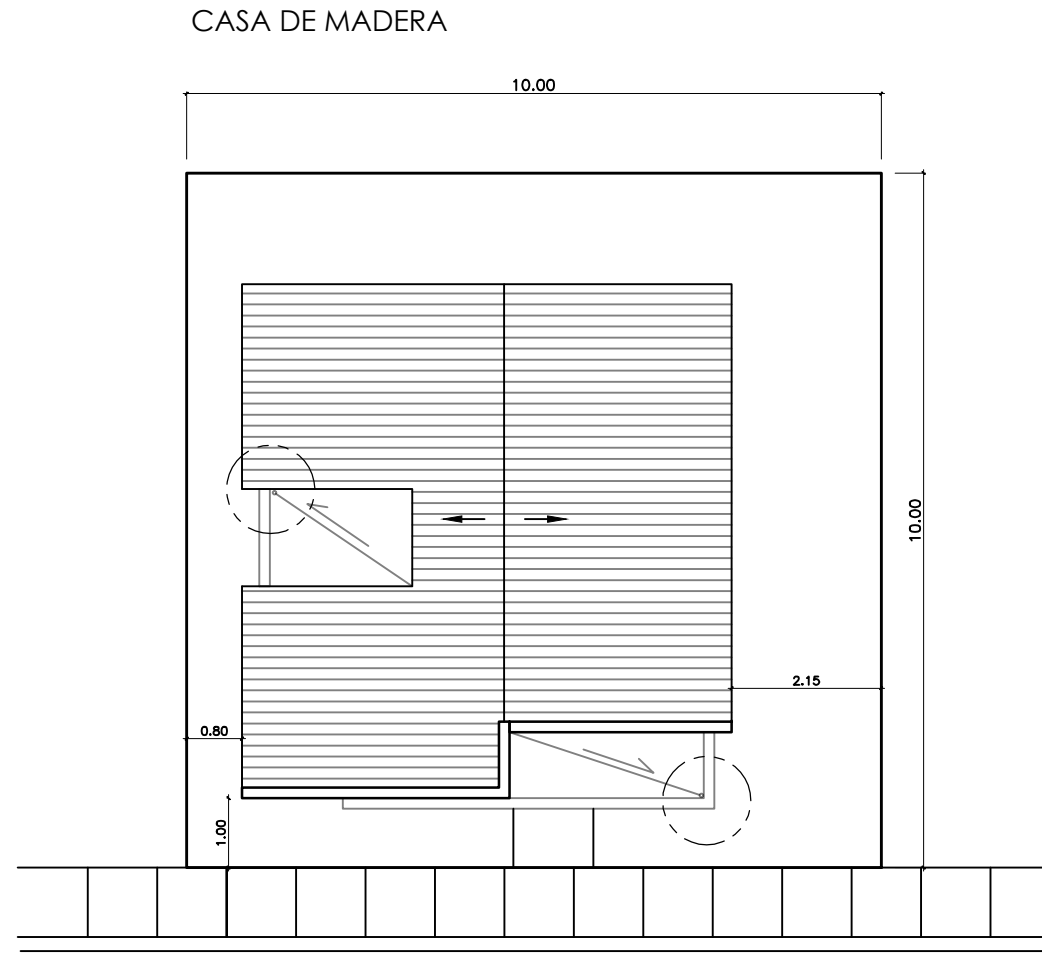

VIVIENDA ECONOMICA [DOS DORMITORIOS]
 PLANTA DE CONJUNTO [TECHO DE ZINC]
 1:50

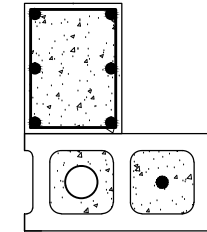

DESAGÜE TECHO PLANTA

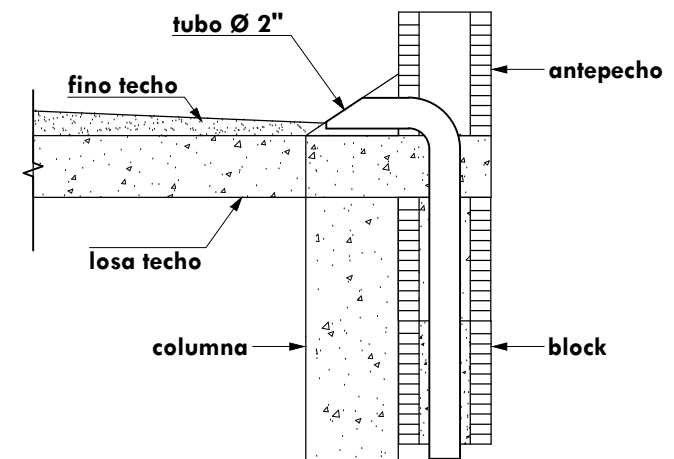

DESAGÜE SECCION A--A'

ESPECIFICACIONES DE TERMINACION:

- 1-PISOS GENERAL.....PISO PULIDO DE CEMENTO Y ARENA
- 2-PARED FRONTAL.....PAÑETE LISO
- 3-PAREDES GENERAL.....BLOCKS VIOLINADO
- 4-PAREDES DE BAÑOS Y COCINA.....PAÑETE LISO Y CERAMICA
- 5-TECHOS.....ZINC



FONPER

calle Gustavo M. Escart esq. Agustín Lara, Esq. Serralles
 Santo Domingo, República Dominicana.

**DIRECCION DE PROYECTOS
 DE CONSTRUCCION Y EDIFICACIONES**

PROYECTO	VIVIENDA ECONOMICA DOS DORMITORIOS	2 / 9
NOMBRE DE HOJA	PLANTA DE CONJUNTO	
ARGENTINA CONTRERAS TORIBIO		
ESCALA	INDICADA	

ARQ. FRANCISCO MARTINEZ	CODIA:
ING. OLIVER SORIANO	CODIA:
ING. JOSE FILMONT	CODIA:
ARQ. FRANCISCO MARTINEZ	CODIA:
	CODIA:
ARQ. MARIANO RODRIGUEZ	CODIA:
	CODIA:
DISEÑO ARQUITECTONICO:	
CALCULO ESTRUCTURAL:	
DISEÑO ELECTRICO:	
DISEÑO SANITARIO:	
ESTUDIO GEOTECNICO:	
DISEÑO DE PAISAJE:	
DIBUJO:	

ENERO 2020

FECHA

ARQ. HENRY TAVAREZ
 FIRMA APROBATORIA

SELLO INSTITUCION

BENEFICIARIA ROSSALIA GUZMÁN SANTANA

VIVIENDA ECONOMICA 2 DORMITORIOS
 AREA DE CONSTRUCCION = 48.40 m²

CASA DE MADERA, MALAS CONDICIONES

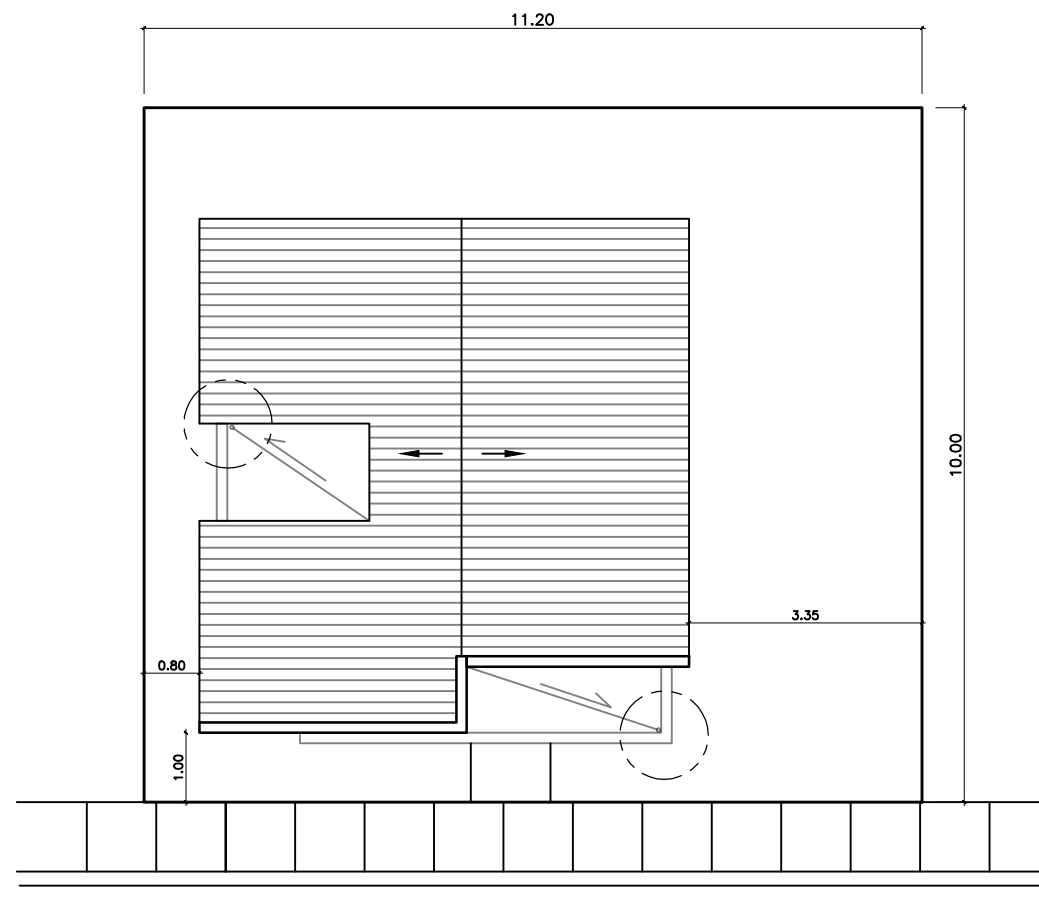

VIVIENDA ECONOMICA [DOS DORMITORIOS]
 PLANTA DE CONJUNTO [TECHO DE ZINC]
 1:50

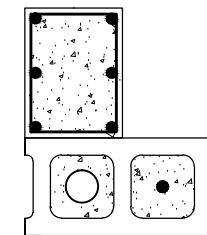

DESAGÜE TECHO PLANTA

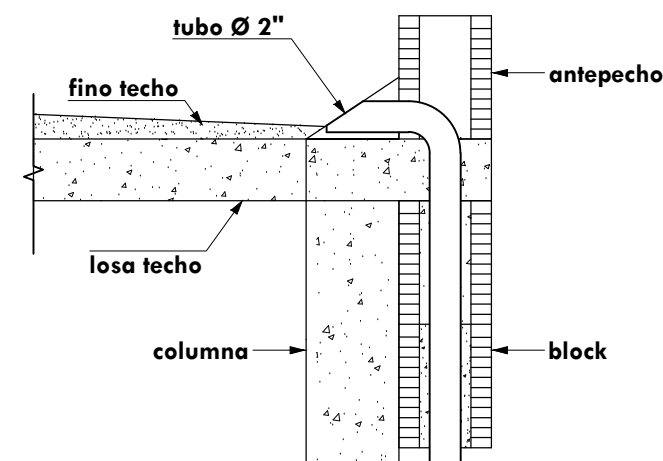

DESAGÜE SECCION A-A'

ESPECIFICACIONES DE TERMINACION:

- 1-PISOS GENERAL.....PISO PULIDO DE CEMENTO Y ARENA
- 2-PARED FRONTAL.....PAÑETE LISO
- 3-PAREDES GENERAL.....BLOCKS VIOLINADO
- 4-PAREDES DE BAÑOS Y COCINA.....PAÑETE LISO Y CERAMICA
- 5-TECHOS.....ZINC

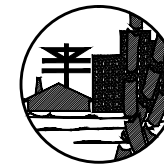

FONPER

calle Gustavo M. Ricart esq. Agustín Lara, Ens. Serralles
 Santo Domingo, República Dominicana.

**DIRECCION DE PROYECTOS
 DE CONSTRUCCION Y EDIFICACIONES**

PROYECTO VIVIENDA ECONOMICA DOS DORMITORIOS	3	NOMBRE DE HOJA PLANTA DE CONJUNTO ROSALIA GUZMAN ESCALA INDICADA
	9	

DISEÑO ARQUITECTONICO:	ARQ. FRANCISCO MARTINEZ	CODIA:	CODIA:
CALCULO ESTRUCTURAL:	ING. OLIVER SORIANO	CODIA:	CODIA:
DISEÑO ELECTRICO:	ING. JOSE FILMONT	CODIA:	CODIA:
DISEÑO SANITARIO:	ARQ. FRANCISCO MARTINEZ	CODIA:	CODIA:
ESTUDIO GEOTECNICO:	ARQ. FRANCISCO MARTINEZ	CODIA:	CODIA:
DISEÑO DE PAISAJE:	ARQ. FRANCISCO MARTINEZ	CODIA:	CODIA:
DIBUJO:	ARQ. MARIANO RODRIGUEZ	CODIA:	CODIA:

ENERO 2020

FECHA

ARQ. HENRY TAVAREZ
 FIRMA APROBATORIA

SELLO INSTITUCION



FONPER

Calle Gustavo M. Ricart esq. Agustín Lara, Esq. Serraltes
Santo Domingo, República Dominicana.

**DIRECCION DE PROYECTOS
DE CONSTRUCCION Y EDIFICACIONES**

PROYECTO	VIVIENDA ECONOMICA DOS DORMITORIOS	NOMBRE DE HOJA	4	9
			PLANTA AMUEBLADAS	
ESCALA	INDICADA			

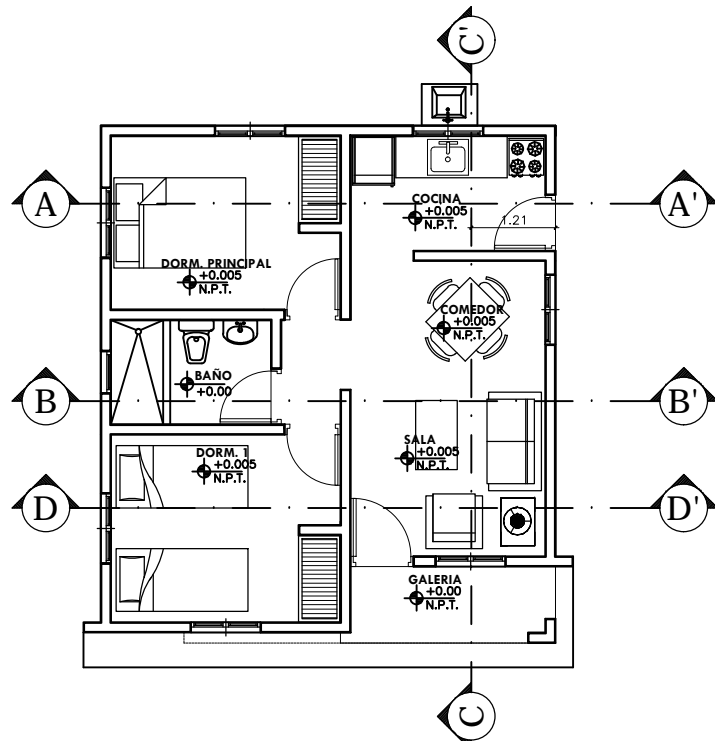

CASA ECONOMICA DOS DORMITORIOS 48.40 m2
PLANTA ARQUITECTONICA
1:50

VIVIENDA ECONOMICA [DOS DORMITORIOS]
PLANTA DE CONJUNTO [TECHO DE ZINC]
1:50

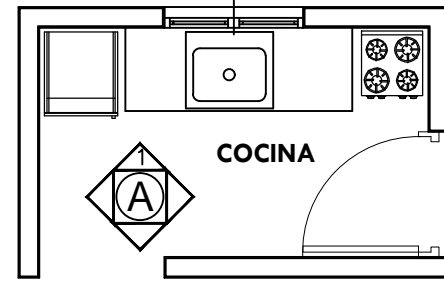

PLANTA

CASA ECONOMICA DOS DORMITORIOS
DETALLE TERMINACION COCINA
1:25

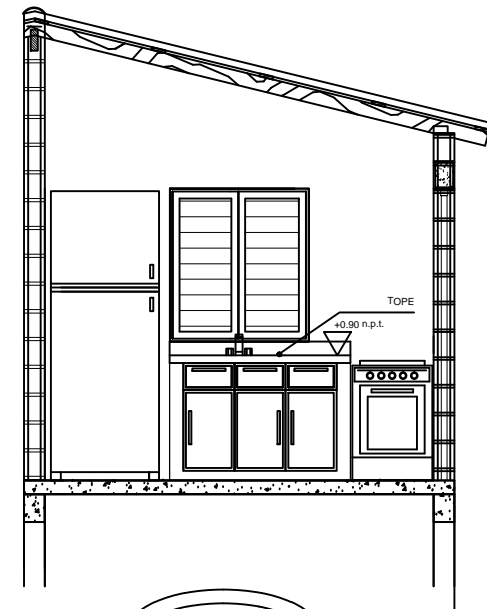

A-1

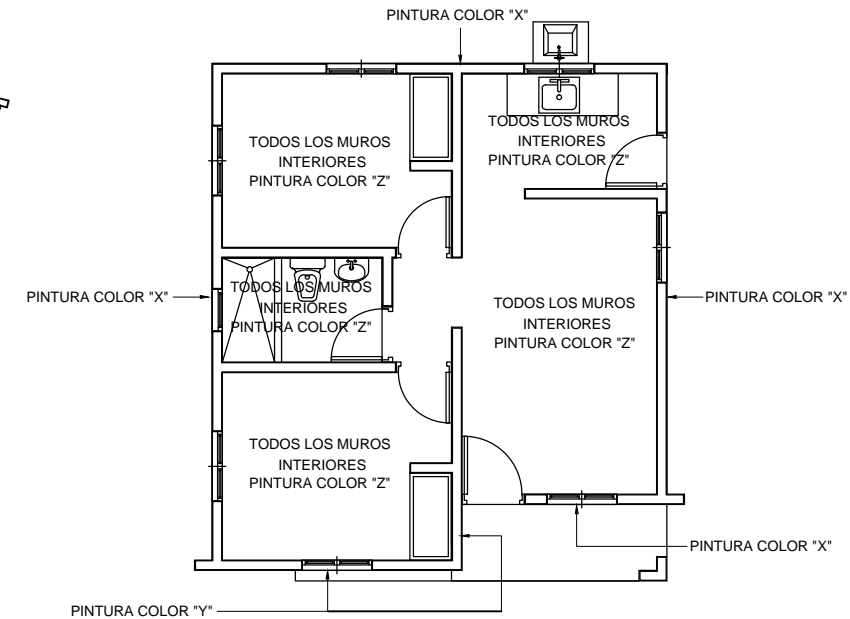

CASA ECONOMICA DOS DORMITORIOS
PLANTA DE ACABADOS EN PINTURA
1:50

*SE EMPLEARÁN LAS PINTURAS IDENTIFICADAS COMO "X" Y "Y" EN EXTERIOR, SEGÚN LO INDICA EL PLANO
*SE EMPLEARÁ PINTURA IDENTIFICADA COMO "Z" EN TODOS LOS MUROS INTERIORES
*MOLDURAS Y DETALLES SERÁN COLOR BLANCO
*LOS COLORES FINALES SERÁN INDICADOS POR LA DIRECCIÓN DE PROYECTOS DEL FONPER AL MOMENTO DE LA EJECUCIÓN DE LA OBRA

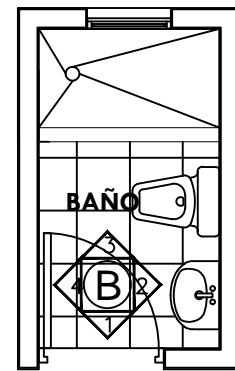

PLANTA

CASA ECONOMICA DOS DORMITORIOS
DETALLES SANITARIOS
1:25

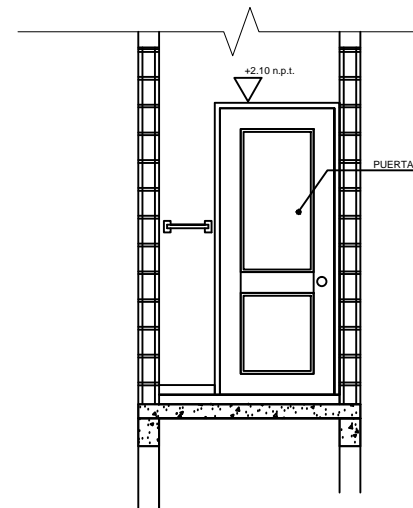

B-1

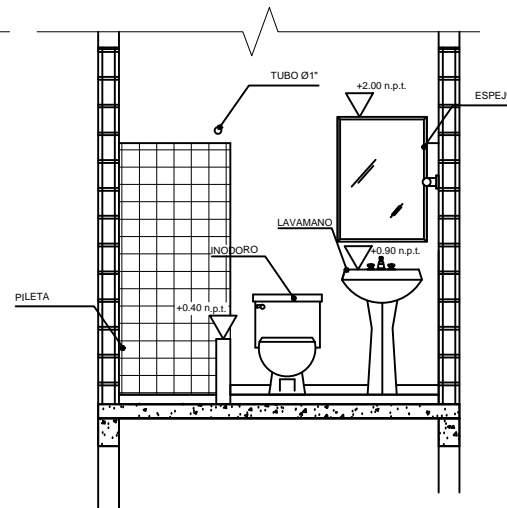

B-2

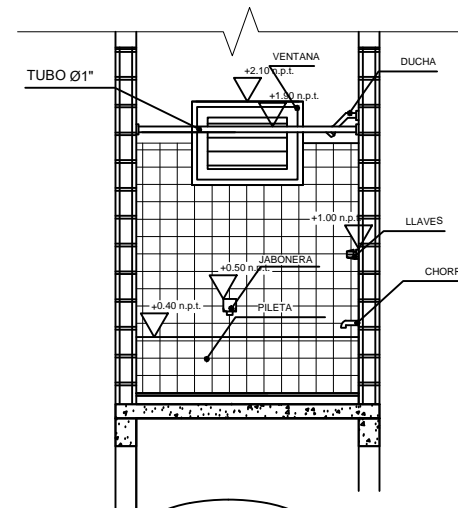

B-3

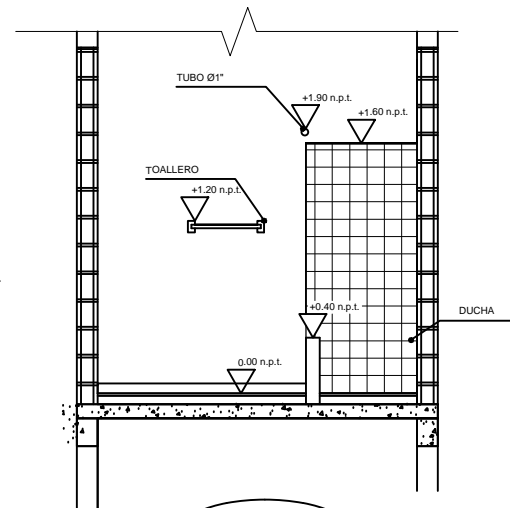

B-4

DISEÑO ARQUITECTONICO:	ARQ. FRANCISCO MARTINEZ	CODIA:	
CALCULO ESTRUCTURAL:	ING. OLIVER SORIANO	CODIA:	
DISEÑO ELECTRICO:	ING. JOSE FILMONT	CODIA:	
DISEÑO SANITARIO:	ARQ. FRANCISCO MARTINEZ	CODIA:	
ESTUDIO GEOTECNICO:		CODIA:	
DISEÑO DE PAISAJE:		CODIA:	
DIBUJO:	ARQ. MARIANO RODRIGUEZ	CODIA:	

ENERO 2020

FECHA

ARQ. HENRY TAVAREZ
FIRMA APROBATORIA

SELLO INSTITUCION

VIGA DE HORMIGON SIMPLE PARA COMPENSACION DE ALTURA EN PROYECCION DE VUELTO EN FACHADA FRONTAL (0.15TMS X 0.10 MTS)

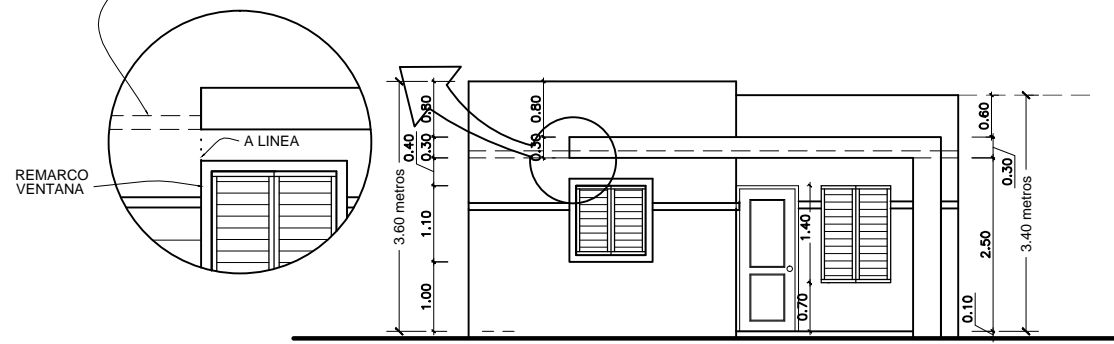

CASA ECONOMICA DOS DORMITORIOS 48.40 m2
ELEVACION FRONTAL
1:50

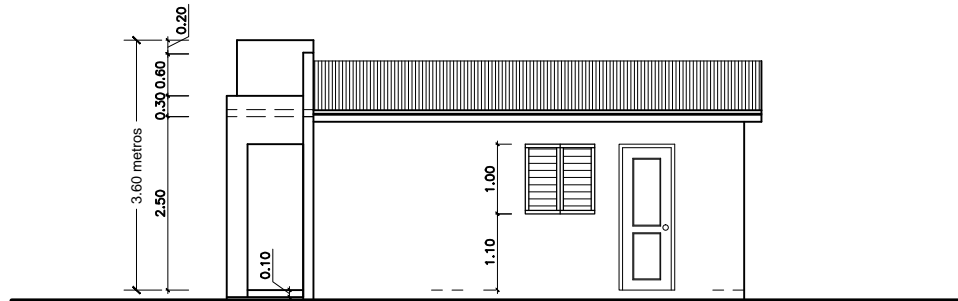

CASA ECONOMICA DOS DORMITORIOS 48.40 m2
ELEVACION LATERAL DERECHO
1:50

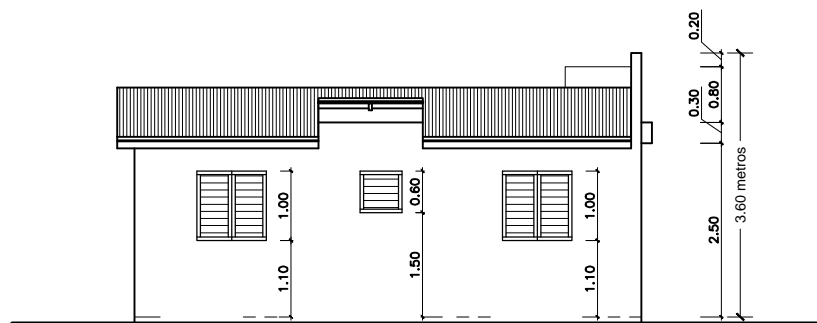

CASA ECONOMICA DOS DORMITORIOS
ELEVACION LATERAL IZQUIERDO
1:50

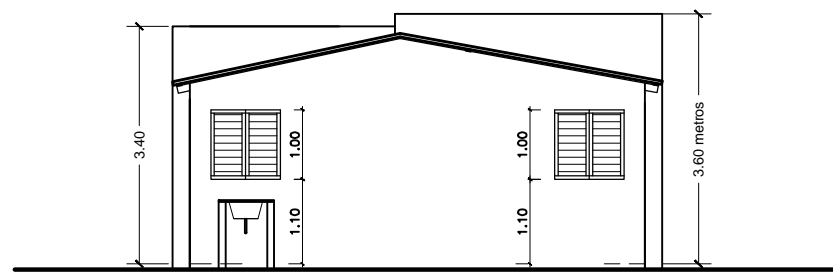

CASA ECONOMICA DOS DORMITORIOS
ELEVACION LATERAL IZQUIERDO
1:50

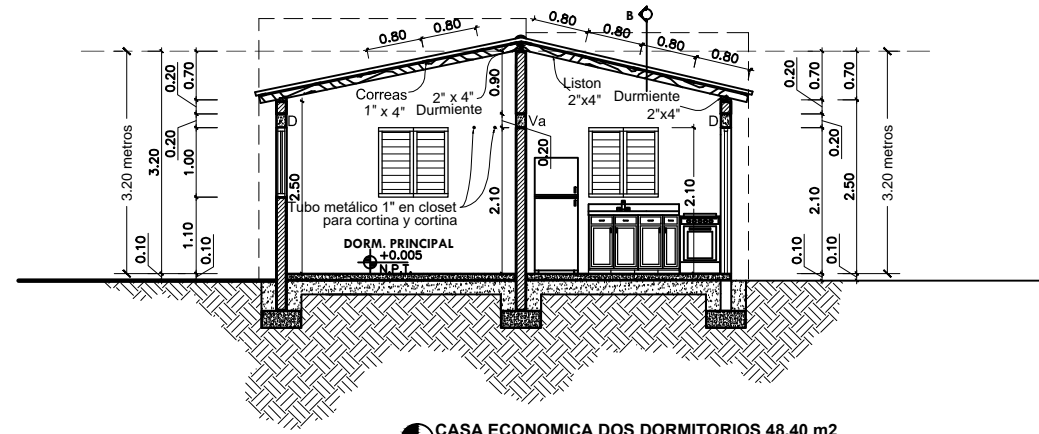

CASA ECONOMICA DOS DORMITORIOS 48.40 m2
SECCION A-A'
1:50

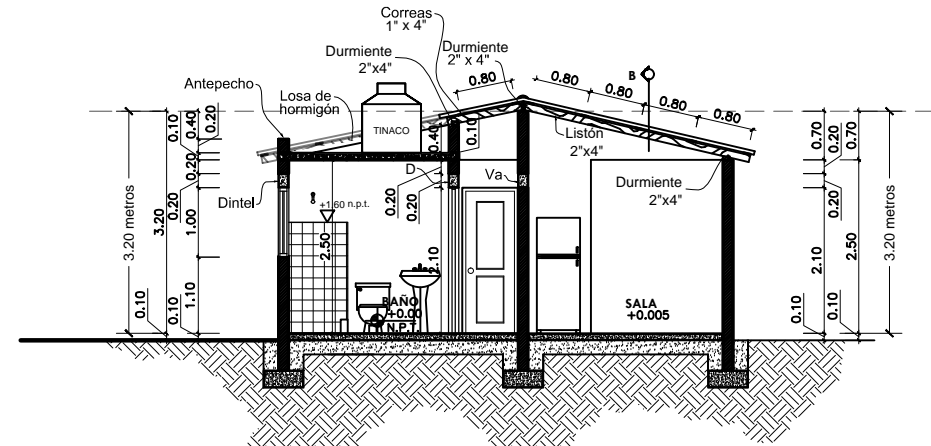

CASA ECONOMICA DOS DORMITORIOS 48.40 m2
SECCION B-B'
1:50

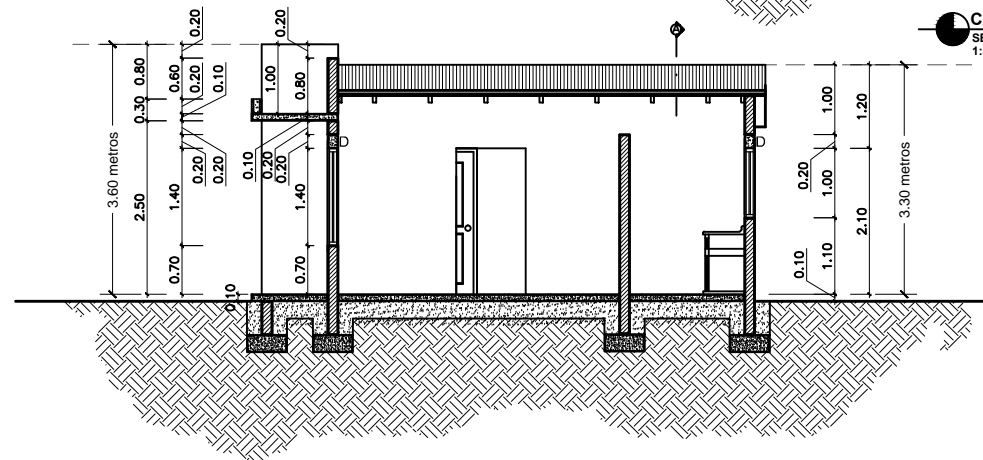

CASA ECONOMICA DOS DORMITORIOS 48.40 m2
SECCION C-C'
1:50

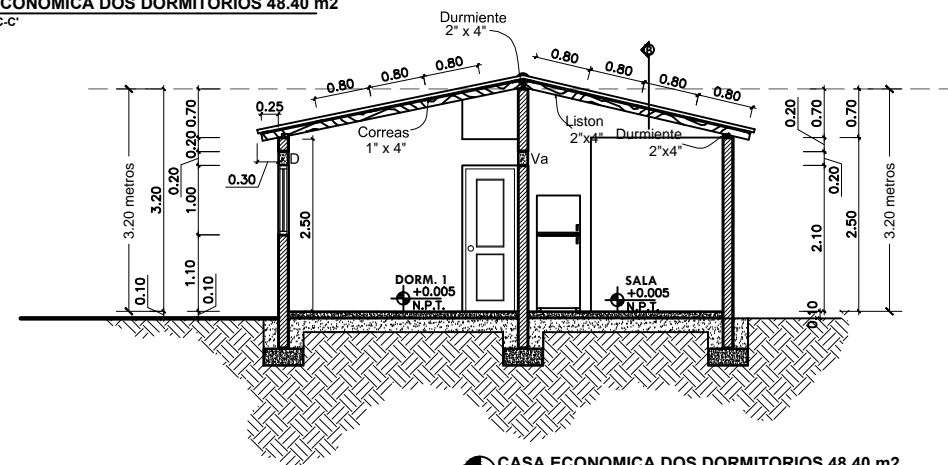

CASA ECONOMICA DOS DORMITORIOS 48.40 m2
SECCION D-D'
1:50



FONPER

Calle Gustavo M. Escart esq. Agustín Lara, Ena Serralles
Santo Domingo, República Dominicana.

DIRECCION DE PROYECTOS
DE CONSTRUCCION Y EDIFICACIONES

PROYECTO	VIVIENDA ECONOMICA DOS DORMITORIOS
	5 9
NOMBRE DE HOJA	5 9
ELEVACIONES SECCIONES	
ESCALA	INDICADA

ARQ. FRANCISCO MARTINEZ	CODIA:
ING. OLIVER SORIANO	CODIA:
ING. JOSE FILMONT	CODIA:
ARQ. FRANCISCO MARTINEZ	CODIA:
	CODIA:
ARQ. MARIANO RODRIGUEZ	CODIA:
ARQ. FRANCISCO MARTINEZ	DISEÑO ARQUITECTONICO:
ING. OLIVER SORIANO	CALCULO ESTRUCTURAL:
ING. JOSE FILMONT	DISEÑO ELECTRICO:
ARQ. FRANCISCO MARTINEZ	DISEÑO SANITARIO:
	ESTUDIO GEOTECNICO:
ARQ. MARIANO RODRIGUEZ	DISEÑO DE PAISAJE:
	DIBUJO:

ENERO 2020

FECHA

ARQ. HENRY TAVAREZ
FIRMA APROBATORIA

SELLO INSTITUCION



FONPER

Calle Gustavo M. Escart 493, Agustín Lara, Esca Serraltes, Santo Domingo, República Dominicana.

DIRECCION DE PROYECTOS DE CONSTRUCCION Y EDIFICACIONES

PROYECTO: **VIVIENDA ECONOMICA DOS DORMITORIOS**

NOMBRE DE HOJA: **6/9**

PLANTA DIMENSIONES

ESCALA: **INDICADA**

DISEÑO ARQUITECTONICO:	ARQ. FRANCISCO MARTINEZ	CODIA:	
CALCULO ESTRUCTURAL:	ING. OLIVER SORIANO	CODIA:	
DISEÑO ELECTRICO:	ING. JOSE FILMONT	CODIA:	
DISEÑO SANITARIO:	ARQ. FRANCISCO MARTINEZ	CODIA:	
ESTUDIO GEOTECNICO:		CODIA:	
DISEÑO DE PAISAJE:		CODIA:	
DIBUJO:	ARQ. MARIANO RODRIGUEZ	CODIA:	

ENERO 2020
FECHA

ARQ. HENRY TAVAREZ
FIRMA APROBATORIA

SELLO INSTITUCION

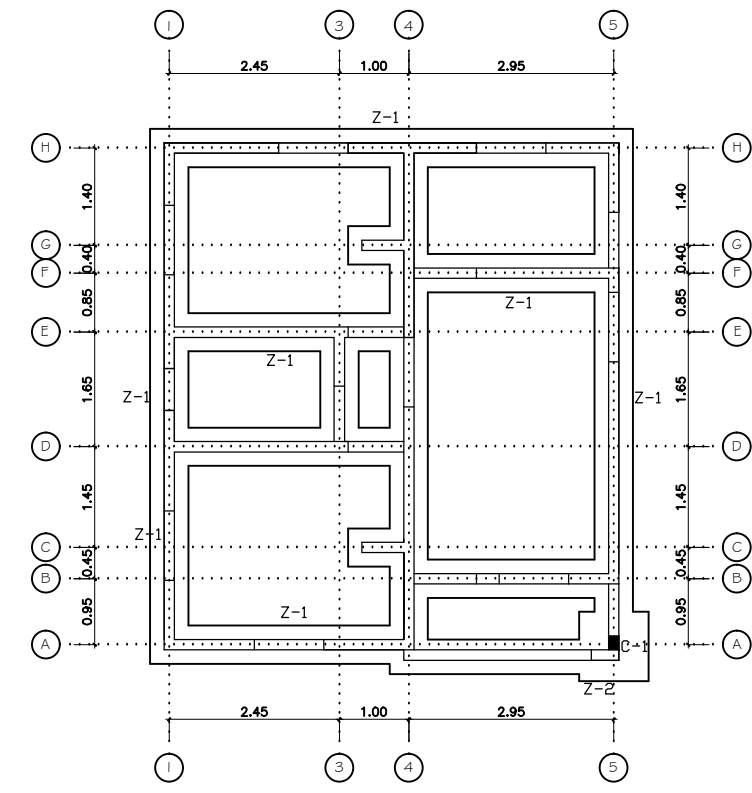

CASA ECONOMICA DOS DORMITORIOS 48.40 m2
PLANTA CIMIENTOS
1:50

TABLA DE PUERTAS							
DIMENSIONES					AREA		
REF.	ANCHO	ALTO	AREA	CANT.	TOTAL	MATERIAL	OBSERVACION
P1	0.90	2.10	1.89	1	1.89	POLIMETAL	APANELADA
P2	0.80	2.10	1.68	4	6.72	POLIMETAL	APANELADA

TABLA DE VENTANAS							
DIMENSIONES					AREA		
REF.	ANCHO	ALTO	AREA	CANT.	TOTAL	MATERIAL	OBSERVACION
V1	1.00	1.40	1.40	1	1.40	ALUMINIO	Celosia
V2	1.00	1.00	1.00	6	6.00	ALUMINIO	Celosia
V3	0.60	0.60	0.36	1	0.36	ALUMINIO	Celosia

ZAPATAS DE COLUMNAS C1, C2

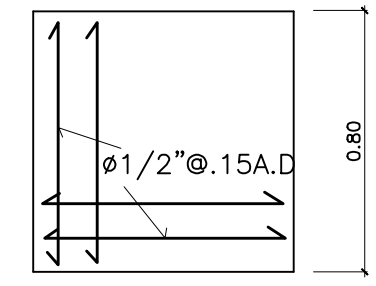

ZAPATA MUROS (Z-1)

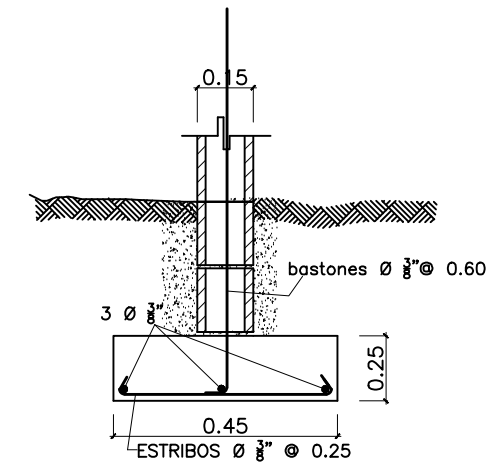

$\phi 1/2'' @ .20$ A.D.

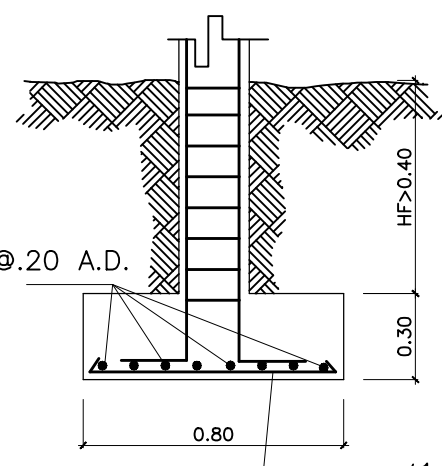

$\phi 1/2'' @ .15$

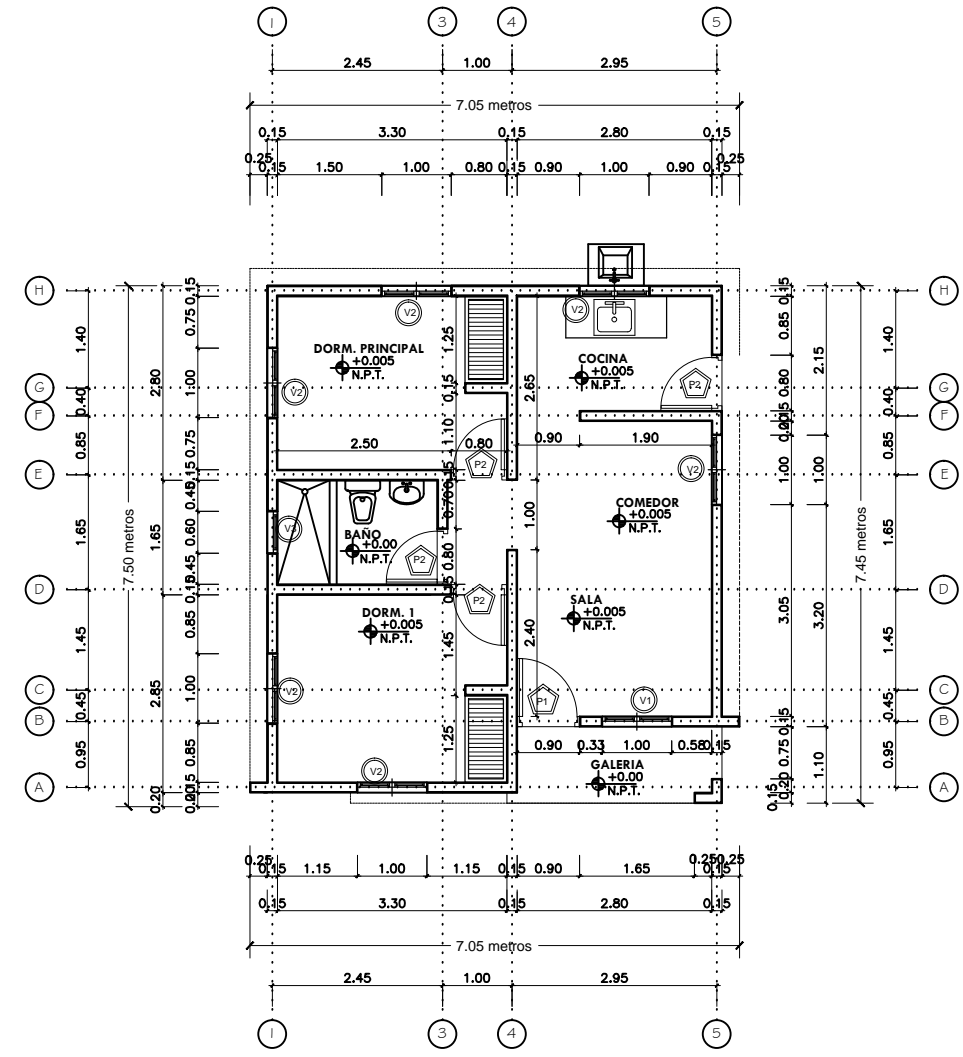

CASA ECONOMICA DOS DORMITORIOS 48.40 m2
PLANTA DIMENSIONADA
1:50

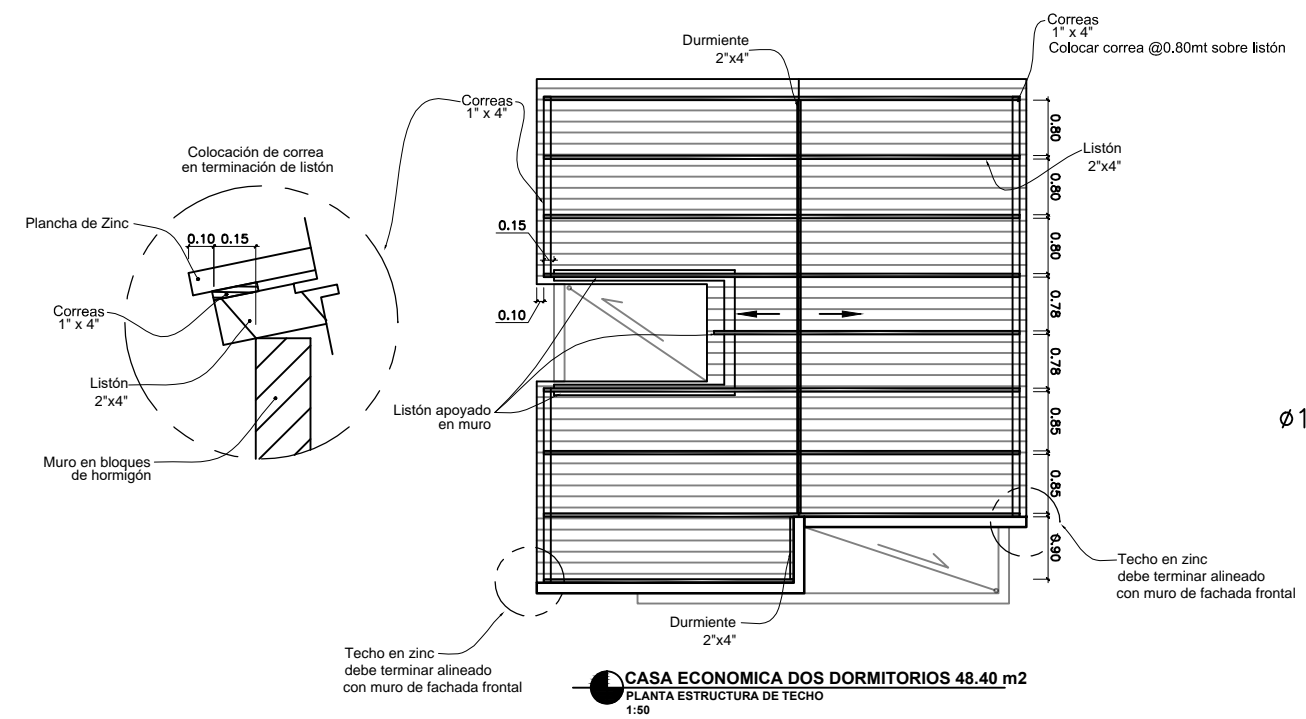

CASA ECONOMICA DOS DORMITORIOS 48.40 m2
PLANTA ESTRUCTURA DE TECHO
1:50

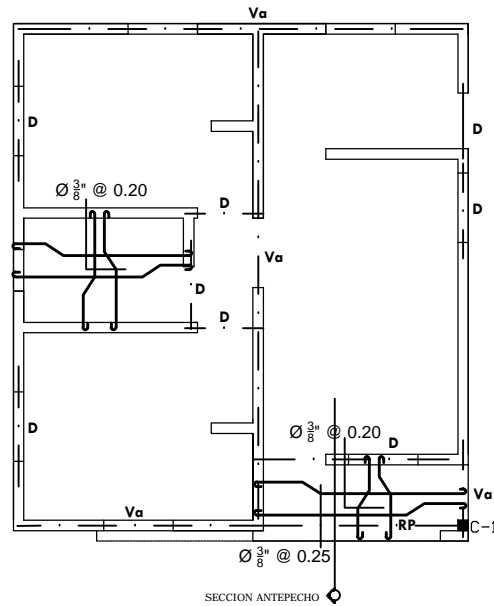

CASA ECONOMICA DOS DORMITORIOS
PLANTA ESTRUCTURAL
1:50

DETALLE DE REFUERZO VERTICAL EN LAS INTERSECCIONES DE LOS MUROS

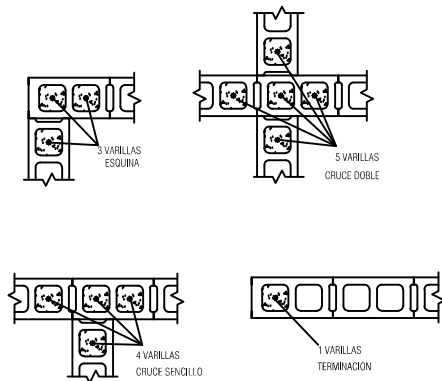

USAR 1 Ø3/8" EN CADA HUECO Y CAMARAS LLENAS

REFUERZO VERTICAL Ø3/8" @ 0.60

DETALLES COLUMNAS

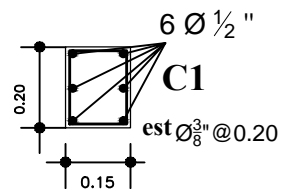

Dinteles 0.15 m x 0.20 m

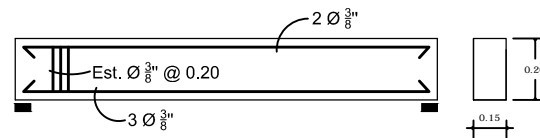

REFUERZO EN HUECOS DE MUROS

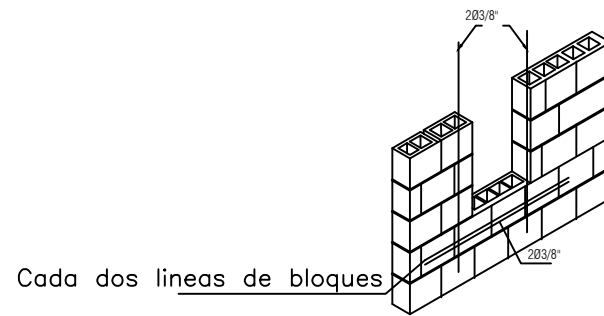

Cada dos lineas de bloques

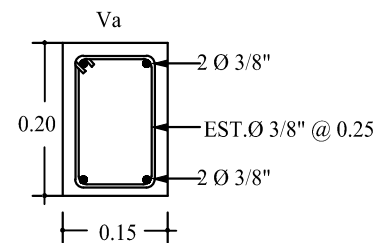

TODO EL ACERO NO ESPECIFICADO ES # 3/8" @ 0.20
TODO DIAMETRO DE ACERO NO ESPECIFICADO ES # 3/8"
EL ACERO POR TEMPERATURA ES # 3/8" @ 0.20
VIGAS DE AMARRE
VIGAS DE CARGA Y DINTELES
LOS ADICIONALES SON # 3/8" @ 0.50 SALVO INDICACION CONTRARIA
MATERIALES EN FUNDACIONES Y MIEMBROS ESTRUCTURALES
F'c=180 kg/cm2
fy=4200 kg/cm2
s=1.00 kg/cm2 asumido
ESPESOR GENERAL DE LOSAS H= 0.10 mTS SALVO INDICACION CONTRARIA

LAS VIGAS DE AMARRE DEBEN VACIARSE MONOLITICAMENTE CON LAS LOSAS PARA GARANTIZAR EL DIAFRAGMA RIGIDO.
EL REFUERZO DEL LECHO SUPERIOR DE LAS VIGAS NO DEBE TENER UN RECUBRIMIENTO MAYOR DE 4 CMS. DESDE EL NI VEL SUPERIOR DE LA LOSA
RECUBRIMIENTO MINIMO DEL ACERO ES DE 0.025 M EN VIGAS Y COLUMNAS DE 0.075 M EN FUNDACIONES Y/O ELEMENTOS SOTERRADOS O EN CONTACTO CON LA TIERRA
LOS MURDS CON ESTA LEYENDA SON PANDERETAS

EL AUTOR DEL DISEÑO ESTRUCTURAL QUEDA EXONERADO DE TODA RESPONSABILIDAD SI NO SE DA FIEL CUMPLIMIENTO A LOS DETALLES Y ESPECIFICACIONES DE ESTE PLANO.

NOTAS:

- NOTAS GENERALES:
1.- EL EMPALME DEBERA REALIZARSE DE LA SIGUIENTE MANERA:
A) EN COLUMNAS: EN EL CENTRO DE SU LONGITUD TOTAL, CON UNA LONGITUD DE DESARROLLO NO MENOR DE 0.30 M DESDE EL PUNTO MEDIO.
EL REFUERZO DEBERA CONFINARSE EN TODA SU LONGITUD.
B) EN VIGAS: 1) REFUERZO POSITIVO: A LA DISTANCIA L/4 A APARTIR DE LA CARA INTERIOR DE LA COLUMNA Y DEBERA TENER UNA LONGITUD DE DESARROLLO NO MENOR DE 0.30 M, A PARTIR DEL PUNTO MEDIO.
2) REFUERZO NEGATIVO: EN EL CENTRO DEL VANO CON UNA LONGITUD DE DESARROLLO NO MENOR DE 0.30M A CADA LADO DEL PUNTO MEDIO.
2.- DEBERA USARSE VIBRADO MECANICO EN EL PROCESO DE VACIADO DE LAS LOSAS, VIGAS Y COLUMNAS.
3.- LOS AGREGADOS DEBERAN ESTAR DEBIDAMENTE LIMPIOS Y CUMPLIR CON LA GRANULOMETRIA Y ESPECIFICACIONES DE LA ASTM.
SE RECOMIENDA GRANULOMETRIA DE 3/4" @ 1/2" PARA LA GRAVA.
4.- NO SE PERMITIRA EL USO DE PIEDRAS NI ESCOMBROS PARA EL RECALSE DE LAS VARILLAS.
DEBERA USARSE PARA TALES FINES ELEMENTOS DE HORMIGON O CUALQUIER OTRO PERMITIDO POR LOS CODIGOS.
5.- DEBERA RESPETARSE LOS RECUBRIMIENTOS MINIMOS PARA EL ACERO DE REFUERZO ESPECIFICADOS EN LAS NORMAS.

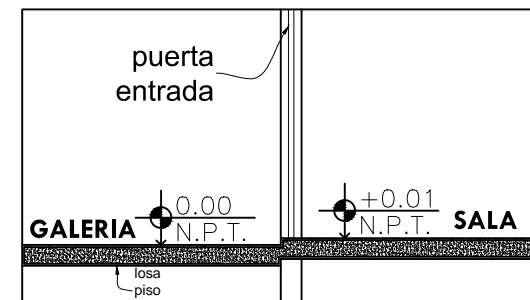

DETALLE QUICIO PUERTA ENTRADA

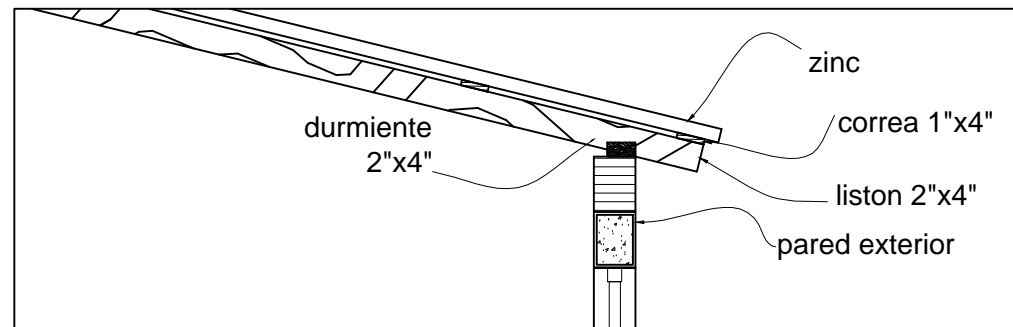
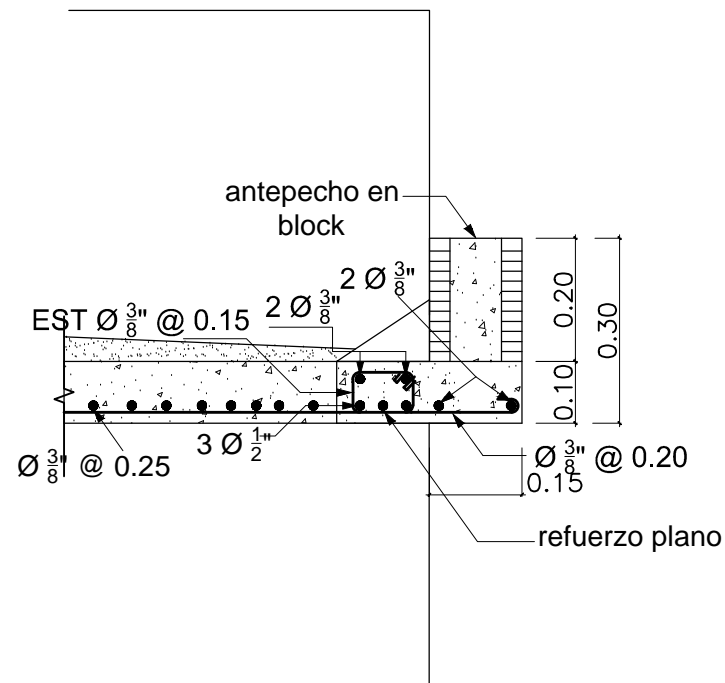

DETALLE CONSTRUCTIVO TECHO MADERA



FONPER

calle Gustavo M. Ricart esq. Agustín Larra, Ens. Serralles, Santo Domingo, República Dominicana.

DIRECCION DE PROYECTOS DE CONSTRUCCION Y EDIFICACIONES

PROYECTO	VIVIENDA ECONOMICA DOS DORMITORIOS
NOMBRE DE HOJA	7 / 9
PLANTA ESTRUCTURAL	INDICADA
ESCALA	

DISEÑO ARQUITECTONICO:	ARQ. FRANCISCO MARTINEZ	CODIA:	
CALCULO ESTRUCTURAL:	ING. OLIVER SORIANO	CODIA:	
DISEÑO ELECTRICO:	ING. JOSE FILMONT	CODIA:	
DISEÑO SANITARIO:	ARQ. FRANCISCO MARTINEZ	CODIA:	
ESTUDIO GEOTECNICO:		CODIA:	
DISEÑO DE PAISAJE:		CODIA:	
DIBUJO:	ARQ. MARIANO RODRIGUEZ	CODIA:	

ENERO 2020

FECHA

ARQ. HENRY TAVAREZ
FIRMA APROBATORIA

SELLO INSTITUCION

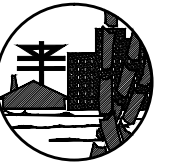

FONPER

calle Gustavo M. Ricart esq. Agustina Lara, Ens. Serraltes
 Santo Domingo, República Dominicana

DIRECCION DE PROYECTOS
 DE CONSTRUCCION Y EDIFICACIONES

PROYECTO	VIVIENDA ECONOMICA DOS DORMITORIOS	NOMBRE DE HOJA	8	9
			PLANTA ELECTRICA	ESCALA

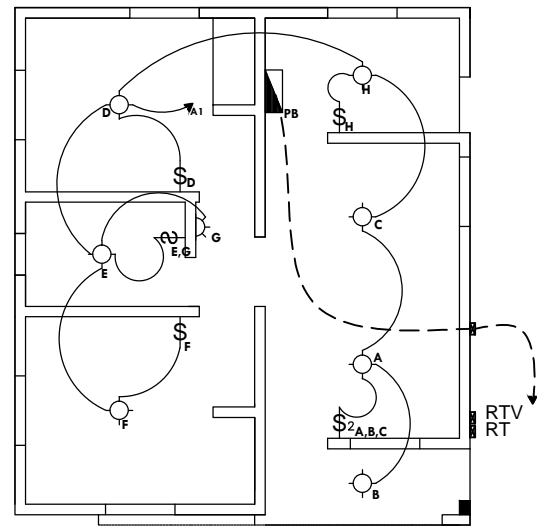

CASA ECONOMICA DOS DORMITORIOS
 PLANTA ELECTRICA LUMINARIAS
 1:50

SIMBOLO	DESCRIPCION
	Salida luz cenital instalada en el techo
	Salida luz incandescente instalada en la pared
	Interruptor simple
	Interruptor de tres vias
	Interruptor doble a 1.25m. S.N.P
	Interruptor triple a 1.25m. S.N.P
	Interruptor con luz piloto para calentador
	Tomacorriente 110 Voltios doble de tipo aterrizaz
	Tomacorriente 220 Voltios doble de tipo aterrizaz
	Panel de distribución
	Portacontactor con main
	Salida para telefono
	Salida para antena y T.V.
	Registro telefonico
	Registro de cable
	Pulsador de timbre
	Campana de timbre
	Linea en techo
	Linea en piso
	Linea Telefonica 3/4" P.V.C.
	Linea de cable 3/4" P.V.C.

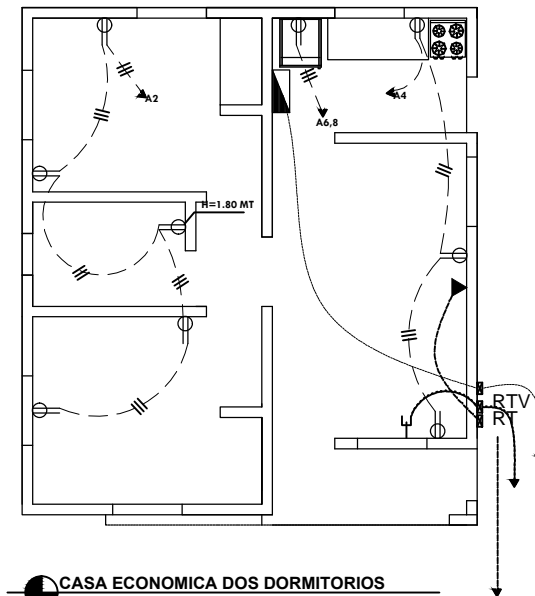

CASA ECONOMICA DOS DORMITORIOS
 PLANTA ELECTRICA TOMACORRIENTES
 1:50

PANEL <u>A</u>	1 (0) FASES TH (W) CONDUCTORES, S/N 120/240 VAC 125 AMP POLOS										
SITIO <u>INDICADO</u>	SIMILAR A: <u>GENERAL</u> CAT. No. <u>TLM 12 24 TQL</u> TAPA										
PLANO	INTER. PPAL. AMP POLOS INSTALACION										
KVA	DESCRIPCION	CAL	BRK	No.	R	S	No.	BRK	CAL	DESCRIPCION	KVA
1.20	ILUMINACION	12	20	1			2	20	12	TOMACORRIENTE	0.60
1.10	"	12	20	3			4	20	12	"	0.90
1.20	RESERVA	12	20	5			6	20	12	NEVERA	0.75
1.20	RESERVA	12	30	7			8	20	12	NEVERA	1.50
1.20	RESERVA	12	30	9			10	20	12	RESERVA	1.20
1.20	RESERVA	10	30	11			12	20	12	RESERVA	0.60
CARGA CONECTADA <u>17.35</u> KVA		RESERVA <u>2.96</u> KVA		ALIMENTADORES							
ILUMINACION <u>2.3</u> KVA		CARGA DE DISEÑO <u>16.80</u> KVA		<u>2</u> CAL No. <u>4</u> 1No <u>6</u> THW							
T.C. <u>3.75</u> KVA		CORRIENTE DE DISEÑO <u>70</u> AMP		<u>1</u> CAL No. <u>1</u> 10 TIERRA							
OTROS <u>11.3</u> KVA		FASES "A" <u>10.75</u> KVA		NEUTRO _____ AMP							
F.D. <u>0.80</u> KVA		"B" <u>10.90</u> KVA		DEMANDA MAXIMA <u>13.88</u> KVA							
		DUCTO: <u>EN Ø 1 1/2" PVC</u>									

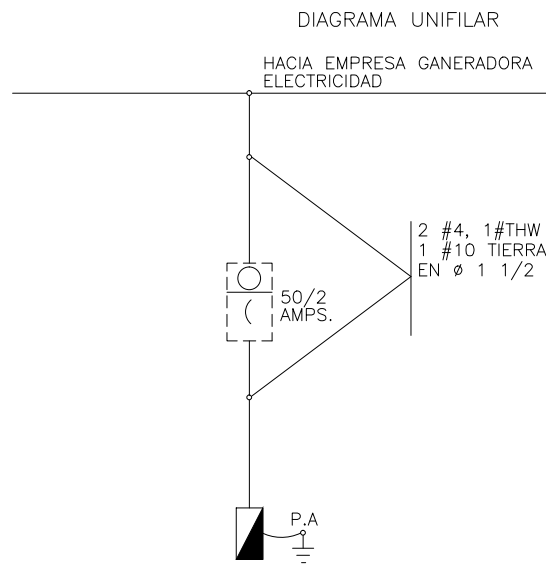

CODIGO DE COLORES DE CONDUCTORES
 T: TIERRA ES DE COLOR VERDE
 N: NEUTRO ES DE COLOR BLANCO
 P: POTENCIALES SON DE COLORES DIFERENTES A LOS ANTERIORES

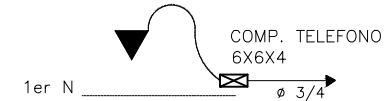
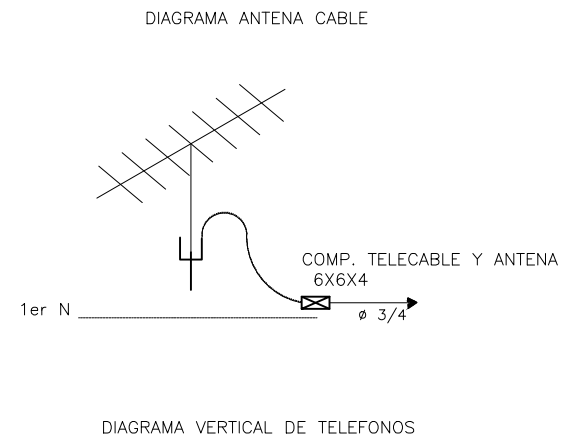

ARQ. FRANCISCO MARTINEZ	CODIA:
ING. OLIVER SORIANO	CODIA:
ING. JOSE FILMONT	CODIA:
ARQ. FRANCISCO MARTINEZ	CODIA:
ARQ. MARIANO RODRIGUEZ	CODIA:
DISEÑO ARQUITECTONICO:	
CALCULO ESTRUCTURAL:	
DISEÑO ELECTRICO:	
DISEÑO SANTARIO:	
ESTUDIO GEOTECNICO:	
DISEÑO DE PAISAJE:	
DIBUJO:	

ENERO 2020

FECHA

ARQ. HENRY TAVAREZ
 FIRMA APROBATORIA

SELLO INSTITUCION



FONPER

calle Gustavo M. Ricart esq. Agustín Lara, Esz Serralles
Santo Domingo, República Dominicana.

**DIRECCION DE PROYECTOS
DE CONSTRUCCION Y EDIFICACIONES**

PROYECTO	VIVIENDA ECONÓMICA DOS DORMITORIOS	NOMBRE DE HOJA	9
			9
ESCALA	INDICADA	PLANTA SANITARIA	

DISEÑO ARQUITECTONICO:	ARQ. FRANCISCO MARTINEZ	CODIA:	
CALCULO ESTRUCTURAL:	ING. OLIVER SORIANO	CODIA:	
DISEÑO ELECTRICO:	ING. JOSE FILMONT	CODIA:	
DISEÑO SANITARIO:	ARQ. FRANCISCO MARTINEZ	CODIA:	
ESTUDIO GEOTECNICO:		CODIA:	
DISEÑO DE PAISAJE:		CODIA:	
DIBUJO:	ARQ. MARIANO RODRIGUEZ	CODIA:	

ENERO 2020
FECHA

ARQ. HENRY TAVAREZ
FIRMA APROBATORIA

SELLO INSTITUCION

DETALLE SEPTICO FILTRANTE SECCION

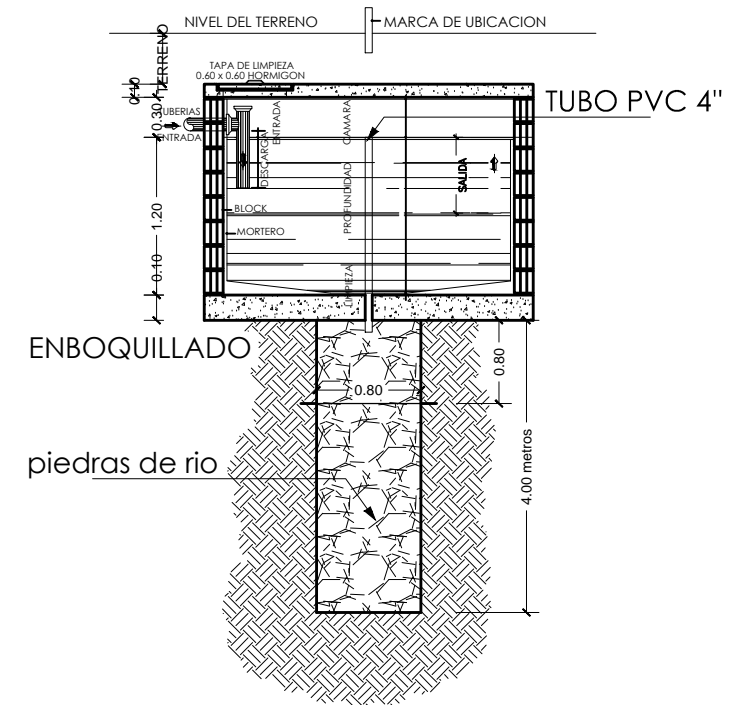

PLANTA

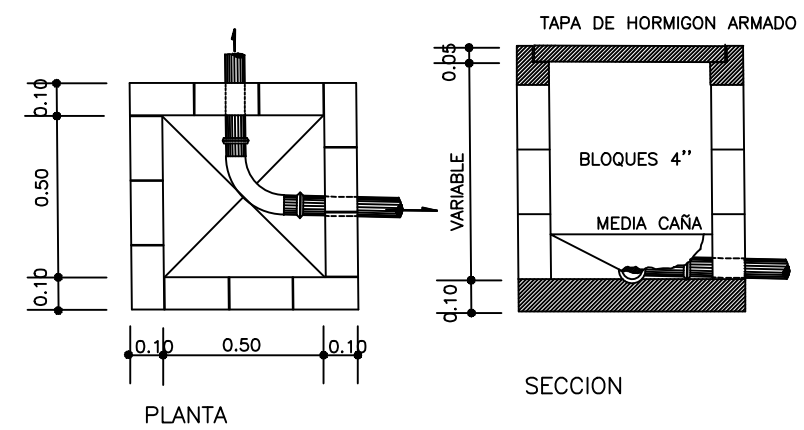
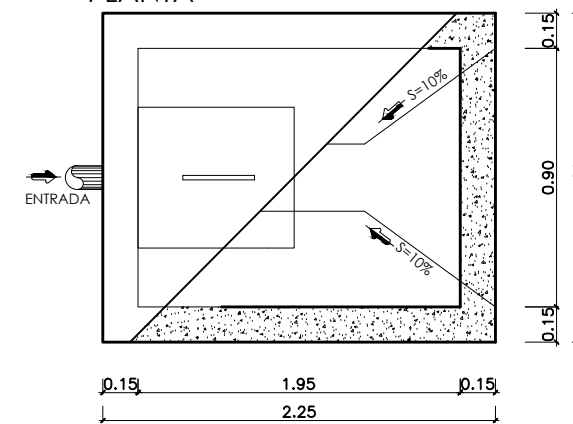

DETALLES REGISTRO

LEYENDA SANITARIA

- REGISTRO
- TRAMPA DE GRASA
- TUBERIA DE AGUA POTABLE, PVC, DIAMETRO INDICADO
- TUBERIA DE AGUA CALIENTE, DIAMETRO INDICADO
- TUBERIA DE DRENAJE, PVC, DIAMETRO INDICADO. PEND. = 2%
- VALVULA DE PASO
- CALENTADOR ELECTRICO
- LAVAMANOS
- INODORO
- BAÑERA
- DUCHA
- DESAGUE DE PISO
- SENTIDO DE LA PENDIENTE
- LAVADERO
- FREGADERO
- LAVADORA
- VENTILACION, PVC, Ø2"
- DESAGUE PLUVIAL
- LLAVE DE JARDIN

AGUAS NEGRAS
A LA CAMARA SEPTICA

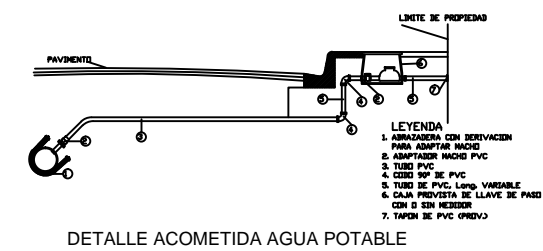
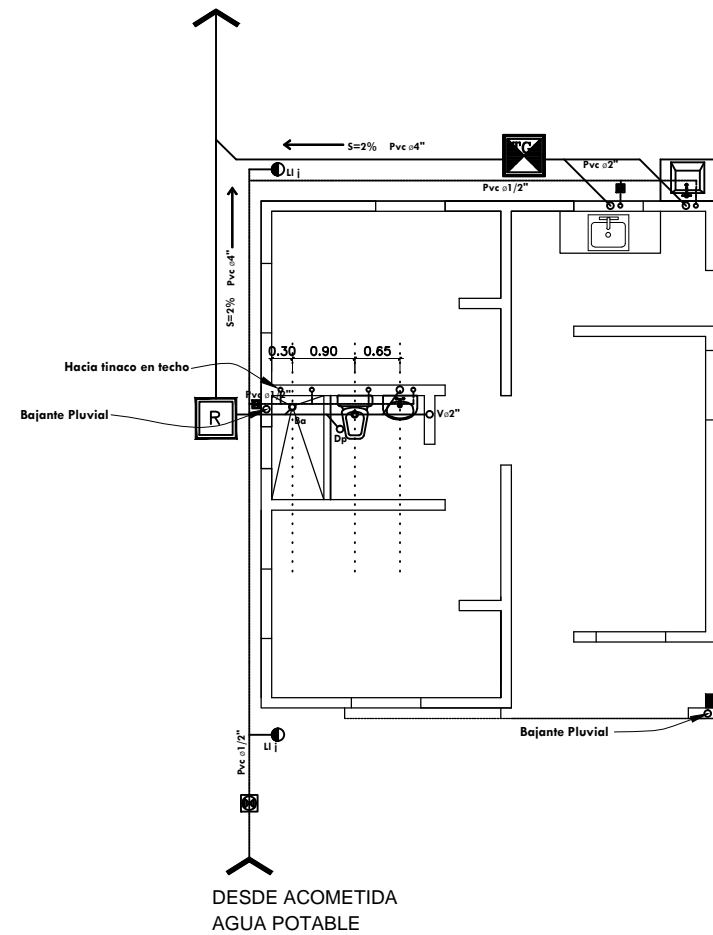

DETALLE ACOMETIDA AGUA POTABLE

- LEYENDA
1. ARMADURA CON DERIVACION PARA ADAPTAR TAPADO
 2. ADAPTADOR TAPADO PVC
 3. TUBO PVC
 4. CODO 90° DE PVC
 5. TUBO DE PVC, LONG. VARIABLE
 6. CAJIN PROYECTA DE LLAVE DE PARED CON O SIN RESERVOIR
 7. TAPON DE PVC OREOVO

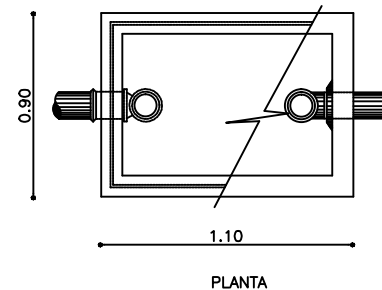

PLANTA

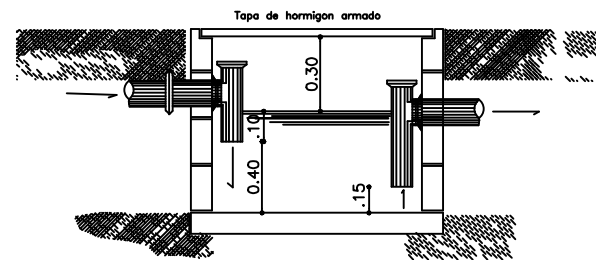

SECCION

DETALLE TRAMPA DE GRASA